

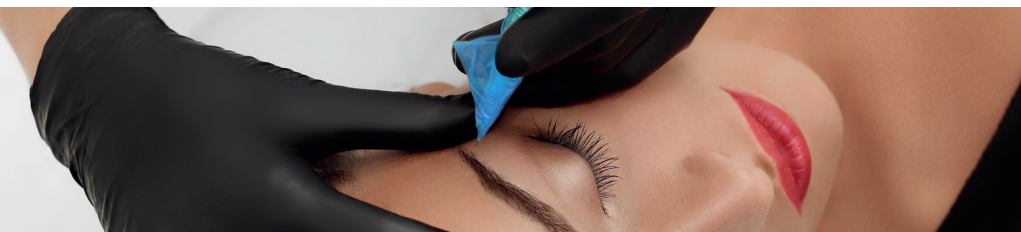

FORMATION INTENSIVE

7 jours



Durée du stage : 7 jours soit 49h

OBJECTIF DU STAGE

Initiation à la Technique
du Maquillage permanent

Cette formation est destinée à toute personne n'ayant aucune connaissance du maquillage permanent et ayant la possibilité de parfaire leur pratique après la formation.

Rappel : toutes personnes mettant en œuvre les techniques de maquillage permanent doivent avoir suivi une formation aux conditions d'hygiène et de salubrité prévues par l'article R.1311.4.

DÉROULEMENT DE LA FORMATION

Enseignement théorique | 27 heures

- L'historique du maquillage permanent & principe du tatouage
- La réglementation et les textes de lois régissant le maquillage permanent
- La peau & l'hygiène
- Le cercle chromatique et la colorimétrie
- Le choix du matériel et des pigments
- Les différentes techniques de piquage et modules de piquage
- La morphologie du visage et tracés appropriés
- Préparation du poste de travail et de la fiche cliente (indications cosmétiques et conseil post-dermopigmentation)
- Entraînement sur papier et peau inerte les 4 premiers jours puis sur modèle

Enseignement pratique sur 6 modèles | 22 heures

3 zones de travail :

- **Technique des Sourcils** (remplissage, poil à poil, fondu)
- **Technique Eye liner** (Haut et bas)
- **Technique Contour des lèvres** (Simple, fondu, remplissage 3D)

LES + DE LA FORMATION

- Livret de formation
- Effectif de 2 stagiaires maximum
- Formatrice issue du milieu professionnel
- Travail en condition réelle sur 6 modèles
- Remise d'une attestation de stage et certificat (sous conditions)
- Une formation intensive

Tarifs

10%
sur le showroom
lors de votre
formation